Henry F. Lyte

Abide With Me

William H. Monk

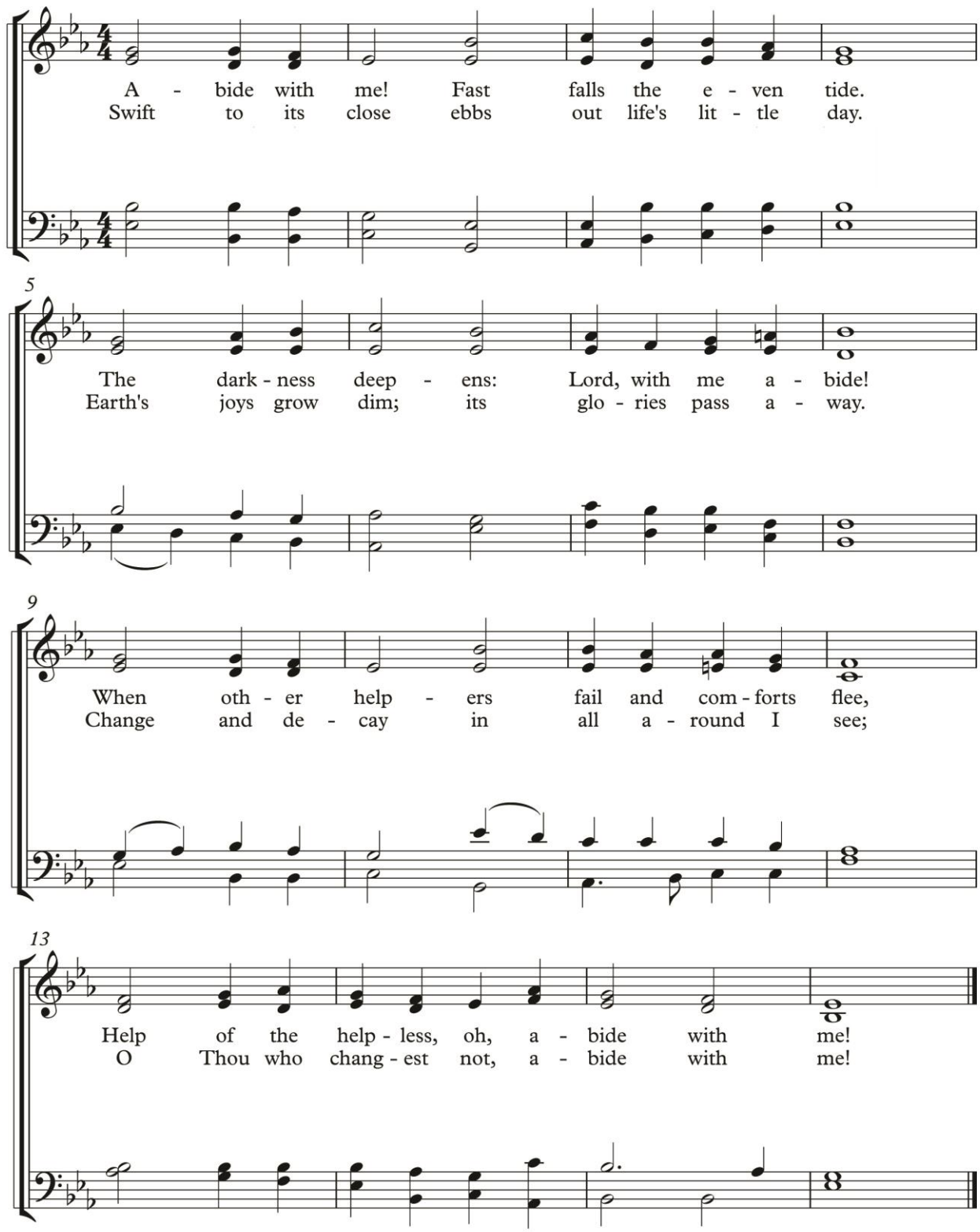

©MichaelKravchuk.com

3. Reste avec nous, Seigneur, le jour décline,
La nuit s'approche et nous menace tous ;
Nous implorons ta présence divine :
Reste avec nous, Seigneur, reste avec nous !